Deux Petits Oiseaux

(Two Little Dickie Birds)

Deux petits oiseaux,
Assis sur une branche.
Je m'appelle Fifi,
Je m'appelle Blanche.
Bonjour Fifi,
Bonjour Blanche.
Au revoir Fifi,
Au revoir Blanche.

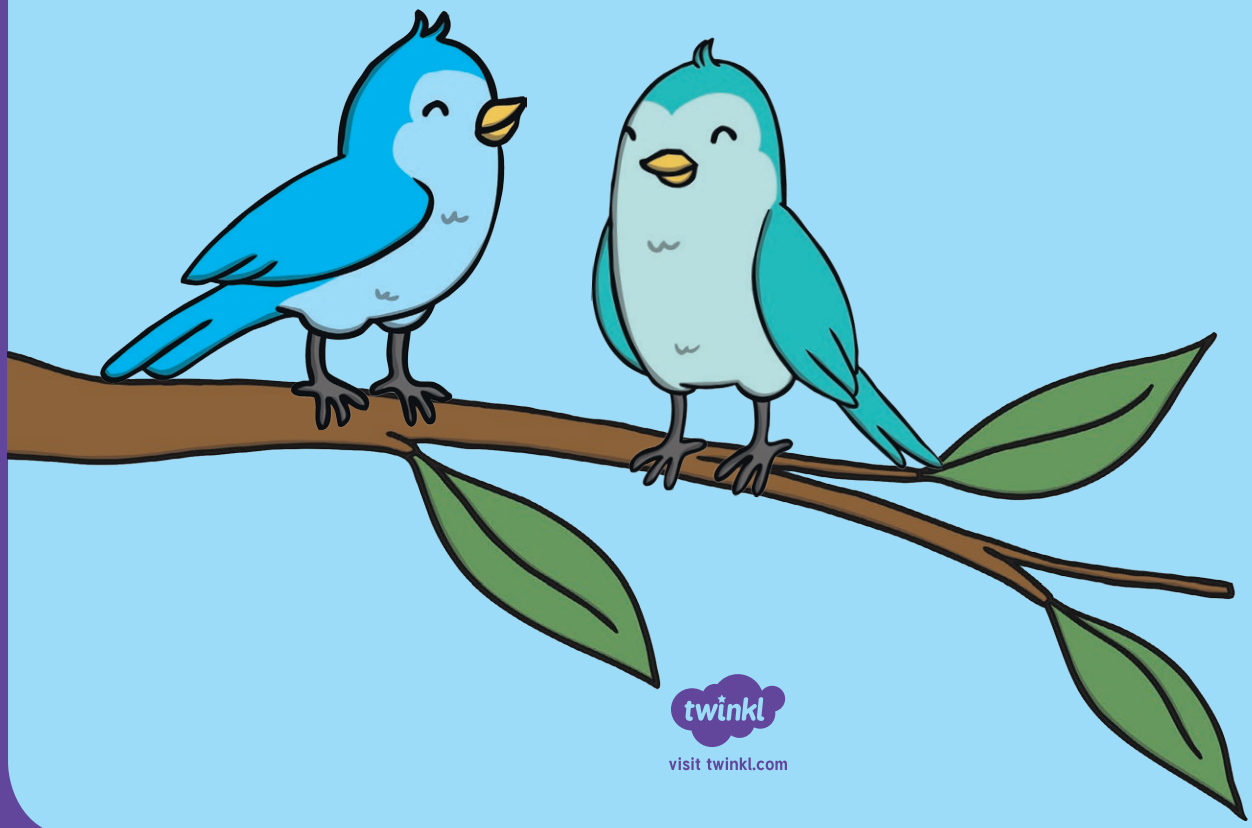

twinkl
visit twinkl.com